

品質管理

基本



生産性向上支援 訓練のご案内

企業の生産性を向上させるため、専門的な知見やノウハウを持つ民間機関等と連携して実施される職業訓練です。

カテゴリ

生産・業務プロセスの改善

訓練分野

品質保証・管理

小分類

品質保証・管理手法

日程

2026

10 / 19 月

時間

受付 8:45
9:00 ~ 16:00 計 6時間

場所

職業訓練法人水沢職業訓練協会
奥州市水沢真城字中上野96-3
☎0197-23-3388

受講料

3,300円(税込)

定員

10名

最少催行人数 6名

対象者

品質に関する業務に携わっている方やこれから担当する予定の方のうち、品質管理の基本的な考え方を理解し、QC7つ道具を用いて問題点の把握や原因分析、改善活動を実践的に進めたい方等

申込切

2026/10/5(月) 昼12時
までにお申込みください。

コースの
ねらい

品質管理の考え方を理解し、QC7つ道具を使って課題への対処ができる知識と技能を習得します。

申込方法

裏面の受講申込書に必要事項をご記入のうえ、当センターあてメールまたはFAXでお申込ください。

コースの
ポイント

【講義】品質管理の基礎として、QC的なものの見方・考え方やQC的な問題解決の手法を解説する。QC7つ道具の統計計算が品質管理の基本書等で簡略的に紹介されており、これだけでは理解が難しいと感じる方もおられることから、QC7つ道具の統計計算の根拠や意味から身に付けられる訓練内容といたしました。

【演習】特性要因図を用いた問題発見演習、自職場への当てはめ演習や理解度確認を行います。

カリキュラム

1. 品質管理の考え方

- ・品質管理とは
- ・検査とは

2. QC7つ道具

- ・【演習】QC7つ道具と使い方
- ・QC的な問題解決の進め方

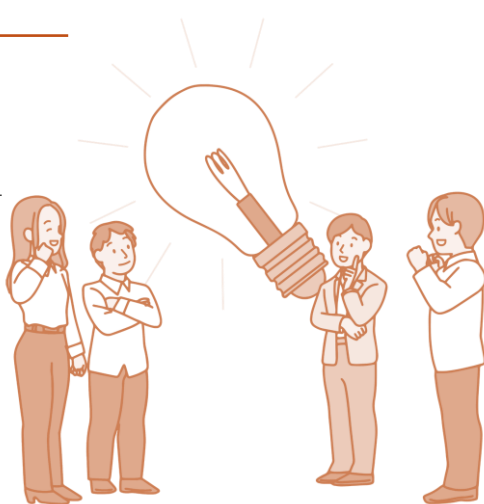

講師

土岐徹朗氏

土岐経営支援事務所
所長

【プロフィール】

法学士、中小企業診断士。
精密機器製造業にて生産管理やリスクマネジメント、品質・原価・安全衛生、経営管理を経験される。その後、岩手県や秋田県、青森県、宮城県において生産管理、工程・業務・経営改善、品質・原価・安全衛生管理、個人情報保護、リスクマネジメント、組織力強化ほかを担当している。



参加者の皆さまから、○違う工程の人の話が聞けた。○QC活動に役立つ。○中々、他の職場の人と仕事と話をすることがないので、自分には無い意志を聞いて大変良かった。○品質管理などの仕組みは初めて知ることができたのが多かったので、仕事で役に立てたいと思いました。○品質管理について新たな知識を習得でき、仕事に役立てれそう。○なぜ起こったかを確認することができる。○今までなアナアになっていたことが、解消できると思った。・・・など、次のコースへの期待をにじませるご感想をいただいています。

お問い合わせは、下記までご連絡をお待ちしております。

主催



独立行政法人 高齢・障害・求職者雇用支援機構 岩手支部
ポリテクセンター岩手 生産性センター業務課

☎ 0198-23-5648

〒025-0001 岩手県花巻市天下田69-1

URL <https://www3.jeed.go.jp/iwate/poly/biz/>

☑ iwate-seisan@jeed.go.jp

ポリテクセンター岩手 生産性向上支援訓練担当 行

【コース番号:010-030】

受講申込書

品質管理基本

| | | | | | | |
|--------------|--|----------------|---------|---------|--|-----------|
| 法人(企業)名、事業所名 | | TEL | — | — | | |
| | | FAX | — | — | | |
| 所在地 | 〒 — | | | | | |
| 企業規模 (該当箇所○) | A ~29人 | B ~99人 | C ~299人 | D ~499人 | E ~999人 | F 1,000人~ |
| 産業分類 (該当箇所○) | 産業分類は、以下の20種のうち該当するものを1つ選んでください。 A 農業、林業 B 漁業 C 鉱業、採石業、砂利採取業 D 建設業 E 製造業 F 電気・ガス・熱供給・水道業 G 情報通信業 H 運輸業、郵便業 I 卸売業、小売業 J 金融業、保険業 K 不動産業、物品賃貸 L 学術研究、専門・技術サービス業 M 宿泊業、飲食サービス業 N 生活関連サービス業、娯楽業 O 教育、学習支援業 P 医療、福祉 Q 複合サービス事業 R サービス業 S 公務 T 分類不能の産業 | | | | | |
| ふりがな | 部署/役職 | / | | 連絡先TEL | — | — |
| 申込担当者名 | E-mail ※必須 | | | | | |
| 受講者名 | ふりがな | 性別 ※1 | 就業状況 ※2 | | | |
| | 氏名 | 生年月日 西暦/月/日 | / | / | <input type="checkbox"/> 正社員 <input type="checkbox"/> 非正規雇用 <input type="checkbox"/> その他(自営業等) | |
| 受講者名 | ふりがな | 性別 ※1 | 就業状況 ※2 | | | |
| | 氏名 | 生年月日 西暦/月/日 | / | / | <input type="checkbox"/> 正社員 <input type="checkbox"/> 非正規雇用 <input type="checkbox"/> その他(自営業等) | |
| 受講者名 | ふりがな | 性別 ※1 | 就業状況 ※2 | | | |
| | 氏名 | 生年月日 西暦/月/日 | / | / | <input type="checkbox"/> 正社員 <input type="checkbox"/> 非正規雇用 <input type="checkbox"/> その他(自営業等) | |

令和8年度途中より、全国統一のWeb受付システムの稼働を予定しております。詳しくはホームページ上でお知らせ予定です。

※1 性別の記入は任意としています。未記入であっても構いません。

※2 受講者の方の就業状況を選択してください。なお、非正規雇用とは、パート、アルバイト、契約社員等が該当しますが、貴社の判断で差し支えありません。

■ 注意事項

- 個人、国家公務員、地方公務員の方の受講はできません。企業(事業主)からの指示による申込みに限ります。
- 実施機関(訓練実施を担当する企業)の関係会社(親会社、子会社、関連会社等)の方は受講できません。
- 本申込書がポリテクセンターに到着後、申込担当者様に受講料支払い手続き等についてご連絡いたします。3営業日以内に申込受理確認の連絡がない場合は、お手数ですが、お電話かメールでのご連絡をお願いします。
- 受講者を変更又は追加したい場合は、ポリテクセンターに連絡の上、指示に従って手続きを行ってください。
- 受講申込をキャンセルされる場合は、ポリテクセンターに連絡の上、速やかに「受講取消届」をメールまたはFAXにてお送りください。
訓練開始日の1週間前(土日祝日に当たる場合はその前日)までに届出がない場合、受講料の全額をお支払いいただきますので、ご注意ください。
- 最少催行人数を設定している訓練コースについては、受講申込者数が最少催行人数に達しない場合、訓練が中止又は延期される場合がありますので、あらかじめご了承ください。
- 訓練実施状況の確認等のため、ポリテクセンター職員が訓練中に写真撮影を行う場合がありますので、あらかじめご了承ください。
- 訓練の撮影、録音及び録画は禁止しております(訓練の受講に当たって障害者差別解消法に基づく合理的配慮が必要な場合等あれば、当センターにご相談ください)。

■ 訓練会場のご案内

職業訓練法人水沢職業訓練協会

奥州市水沢真城字中上野96番地3 胆江地域職業訓練センター内

<https://ok-vts.ac.jp/>

・無料駐車場完備

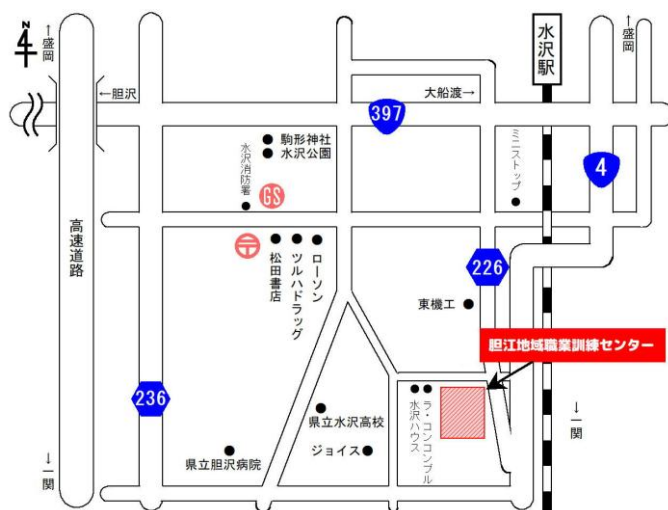

- ・岩手県交通 水沢高校前バス停より 徒歩 6分程度
- ・JR東北本線 水沢駅より 徒歩23分程度
- ・東北自動車道 水沢ICより 車15分程度
- ・東北自動車道 奥州スマートICより 車 6分程度

【当機構の保有個人情報保護方針、利用目的】

- 独立行政法人高齢・障害・求職者雇用支援機構は「個人情報の保護に関する法律」(平成15年法律第57号)を遵守し、保有個人情報を適切に管理し、個人の権利利益を保護いたします。
- ご記入いただいた個人情報は、訓練の実施に関する事務処理(訓練実施機関への提供、本訓練に関する各種連絡、訓練終了後のアンケート送付等)及び業務統計に使用するものであり、それ以外に使用することはありません。